



Neubau eines
Sickerbeets zum
Versickern der
gereinigten
Abwässer 1,50 m
über Gelände
aufgeschüttet



Schürfgrube für den
Sickertest zur
Bestimmung der
Wasserdurchlässigkeit



Neubau
der
Vorklärung
2 PE-Tanks
je 5000l
Fassungs-
vermögen

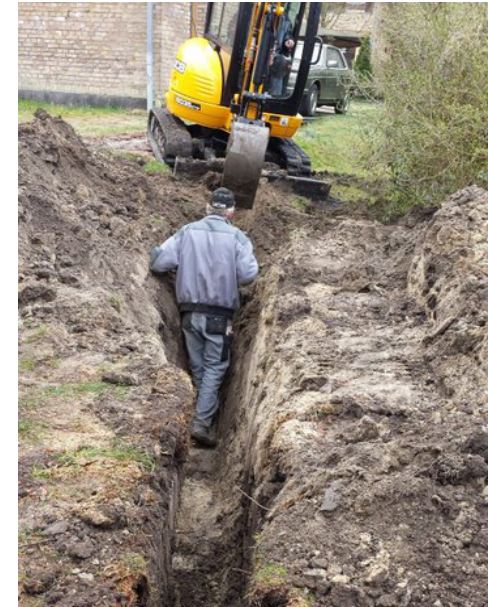

Graben für die
Verlegung der
Anschlussleitung
zur Vorklärung



Horizontalfilter während der Bauphase





Fertiggestellte Pflanzenkläranlage für 30
Einwohnergleichwerte

